



# RIZIV

Rijksinstituut voor Ziekte- en Invaliditeitsverzekering

OMZENDBRIEF AAN DE ALGEMENE  
ZIEKENHUIZEN

OMZ. ZH. 2022/19

## Dienst voor geneeskundige verzorging

**Correspondent:** Directie verzorgingsinstellingen en diensten

**Tel. :** 02/739.72.18

**E-mail :** hospit@riziv-inami.fgov.be

**Onze referentie :** Omz ZH 2022- 19

**Brussel, 10/11/2022**

## Procedure tot ambtshalve inschrijving van pasgeboren kinderen

Het Koninklijk besluit van 15 maart 2022 tot vaststelling van de datum van inwerkingtreding van artikel 48 van de wet houdende diverse bepalingen inzake gezondheid van 10 april 2014, en tot wijziging van artikel 252 van het koninklijk besluit van 3 juli 1996 tot uitvoering van de wet betreffende de verplichte verzekering voor geneeskundige verzorging en uitkeringen, gecoördineerd op 14 juli 1994<sup>1</sup>, voorziet in de mogelijkheid voor ziekenfondsen om vanaf 1 januari 2023 pasgeboren kinderen ambtshalve in te schrijven in de hoedanigheid van persoon ten laste<sup>2</sup> wanneer deze niet door hun ouders ingeschreven worden binnen een welbepaalde termijn.

De ambtshalve inschrijving zal gebeuren aan de hand van **een formulier<sup>3</sup> dat door het ziekenhuis opgesteld wordt** en naar het ziekenfonds van de moeder/persoon die het kind ter wereld bracht (die door het ziekenhuis gekend is) **verstuurd wordt binnen de 45 kalenderdagen na de geboorte.**

De desbetreffende formulier is in bijlage van deze omzendbrief terug te vinden.

Let op: dit formulier dient voor de ambtshalve inschrijving van een pasgeboren kind en is in geen geval een betalingsverbintenis die de 721 bis vervangt.

Het formulier dient door het ziekenhuis niet verstuurd te worden indien het ziekenhuis weet dat:

- het pasgeboren kind reeds ingeschreven is bij een ziekenfonds
- een ander systeem dan de ZIV bevoegd is voor de geneeskundige zorgen van het kind (bv. OSZ)
- het een verlaten kind betreft

<sup>1</sup> BS 13 april 2022.

<sup>2</sup> zoals bedoeld in het artikel 123, 3, a) van het koninklijk besluit van 3 juli 1996 tot uitvoering van de wet betreffende de verplichte verzekering voor geneeskundige verzorging en uitkeringen, gecoördineerd op 14 juli 1994.

<sup>3</sup> Bijlage bij het Koninklijk besluit van 15 maart 2022 tot vaststelling van de datum van inwerkingtreding van artikel 48 van de wet houdende diverse bepalingen inzake gezondheid van 10 april 2014, en tot wijziging van artikel 252 van het koninklijk besluit van 3 juli 1996 tot uitvoering van de wet betreffende de verplichte verzekering voor geneeskundige verzorging en uitkeringen, gecoördineerd op 14 juli 1994.

- het een draagmoeder betreft
- het kind geadopteerd zal worden
- het kind via gerechtelijke procedure geplaatst wordt
- de moeder tijdelijk in België verblijft/ de moeder in België woont maar geen ZIV-gerechtigde is / de moeder afhankelijk is van een ander systeem voor haar geneeskundige zorgen (bv. een ander land)<sup>4</sup>

Per ziekenfonds zal één dienst de formulieren tot ambtshalve inschrijving centraliseren; een adressenlijst zal op de website van het RIZIV gepubliceerd worden en up-to-date gehouden worden zodanig dat de ziekenhuizen steeds het formulier naar de correcte bestemming kunnen sturen.

Op het formulier dient het ziekenhuis ook het Rijksregisternummer van het pasgeboren kind te vermelden .

Op basis van het formulier is het ziekenfonds op de hoogte van de geboorte van een kind en van het feit dat dit kind nog bij geen enkel verzekeringsinstelling aangesloten is.

Na ontvangst van het ingevulde formulier heeft het ziekenfonds de mogelijkheid om het kind binnen een termijn van uiterlijk 20 kalenderdagen dan automatisch in te schrijven als persoon ten laste van de gerechtigde die aangeduid wordt op het formulier, met name de moeder van het kind, nadat de gegevens geverifieerd zijn geweest in het Rijksregister.

Van zodra de aparte facturatie voor pasgeborenen geïmplementeerd wordt en het kind niet (ambtshalve) ingeschreven is kunnen worden bij een ziekenfonds binnen de 20 kalenderdagen na ontvangst van het formulier dan zal het ziekenhuis een andere oplossing moeten vinden voor de facturatie op naam van het pasgeboren kind (privé-factureren of via hun sociale dienst/OCMW). Het ziekenhuis zal op de hoogte van de niet-inschrijving van het kind zijn aangezien er geen 721bis zal toekomen via MyCaret binnen de termijn van 27 kalenderdagen na verzending van het formulier (20 + 7 kalenderdagen voor de behandeling door de post).

Opm: na die periode kan het ziekenfonds het pasgeboren kind niet meer ambtshalve inschrijven als persoon ten laste van de moeder, maar uiteraard kunnen de ouders (of een andere gerechtigde) nadien nog steeds op eigen initiatief het kind komen inschrijven als persoon ten laste op basis van het principe van vrije keuze.

Na implementatie van de aparte facturatie voor pasgeborenen zal, indien de ambtshalve inschrijving van het pasgeboren kind heeft kunnen plaatsvinden, het ziekenfonds een 721 bis en betalingsverbintenis naar het ziekenhuis sturen volgens de normale wijze.

---

<sup>4</sup> Deze situaties vallen buiten de scope van de ambtshalve inschrijving van pasgeborenen.

## SCHEMA:

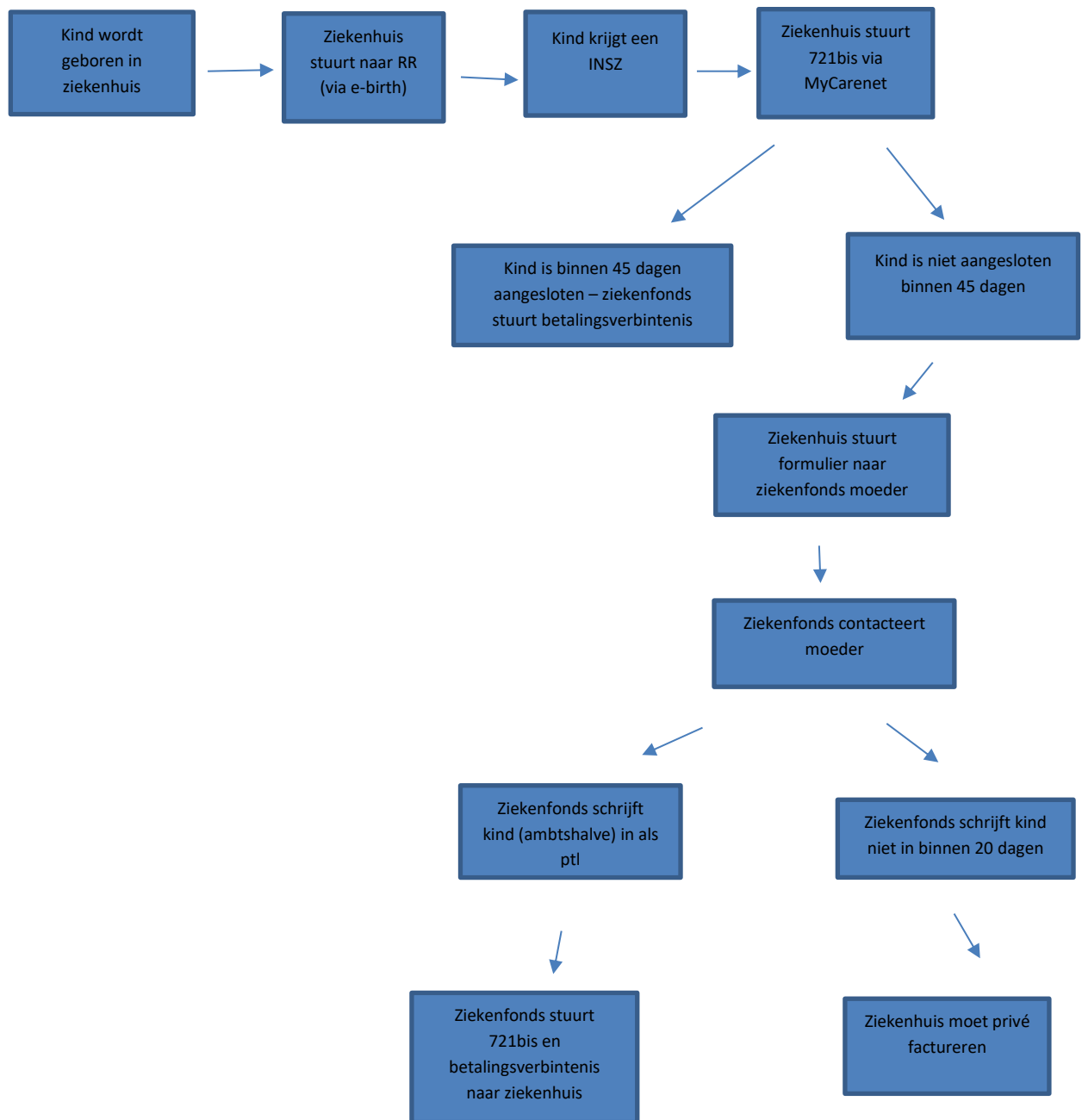

De leidend ambtenaar,

J. Coenegrachts  
directeur-generaal a.i.

Bijlage: Formulier in te vullen door het ziekenhuis "Aanvraag tot onderzoek van een ambtshalve inschrijving in de hoedanigheid van persoon ten laste van een pasgeborene"

<b>Aanvraag tot onderzoek van een ambtshalve inschrijving in de hoedanigheid van persoon ten laste van een pasgeborene</b>	
<b>Persoon die het kind ter wereld bracht</b>	<b>Kind dat ambtshalve ten laste ingeschreven moet worden</b>
Vul aan of kleef een vignet van de V.I. Naam en voornaam van de gerechtigde: .....	Naam en voornaam: .....
Verzekeringsinstelling: .....	RR nummer: .....
INSZ nummer: .....	
<p>Ik, ....., verklaar dat [<i>naam van de persoon die het kind ter wereld heeft gebracht</i>]: ..... ..  bevallen is van [<i>naam van het ten laste komende kind</i>]: .....</p> <p>Op basis hiervan en in overeenstemming met het artikel 252, tweede lid, van het koninklijk besluit van 3 juli 1996 tot uitvoering van de wet betreffende de verplichte verzekering voor geneeskundige verzorging en uitkeringen, gecoördineerd op 14 juli 1994, bent u gevraagd om ambtshalve de tweede persoon als ten laste in te schrijven van de eerste persoon binnen een termijn van 20 dagen na ontvangst van dit verzoek.</p>	
Stempel van het ziekenhuis	Datum en ondertekening